

Présentation	1
Cette fonctionnalité est une option d'Abelia. Contacter les services d'Aquila Informatique pour l'acquérir..	1
Pour définir ces paramètres et les rendre opérationnels, vous devez entrer dans le dossier, non pas avec votre code mais en tant que Superviseur.	2
Paramétrer l'export EDI - Chaîne de magasin	2
Paramétrer l'envoi par mail	4
Effectuer l'export EDI – Jardiland depuis la saisie de commandes	5
ENREGISTRER la commande CLIENT DU MAGASIN.....	5
Imprimer.....	6
Effectuer l'envoi PAR MAIL « EDI »	7

PRESENTATION

 **Cette fonctionnalité est une option d'Abelia. Contacter les services d'Aquila Informatique pour l'acquérir.**

Ce document décrit les actions à réaliser pour effectuer un export des commandes au format Jardiland. Il s'agit, lors de la commande passée par un client de la chaîne « Jardiland » d'effectuer un envoi EDI :

Passer un accusé de réception de commande au client accompagné d'un fichier (au format « Jardiland » EDI) contenant les articles commandés.

 **Pour définir ces paramètres et les rendre opérationnels, vous devez entrer dans le dossier, non pas avec votre code mais en tant que Superviseur.**

PARAMETRER L'EXPORT EDI - CHAINE DE MAGASIN

+ Menu Utilitaires > Paramétrage Société et constantes > Constates diverses puis onglet « Général » >



L'écran suivant apparaît :

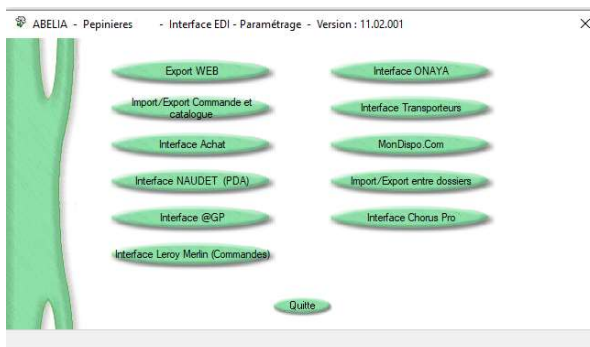

Cliquer sur :

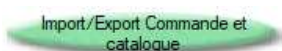

Cet accès n'est possible que sur mot de passe. Contactez le support ABELIA pour l'activer (option soumis à devis)
L'écran suivant apparaît :

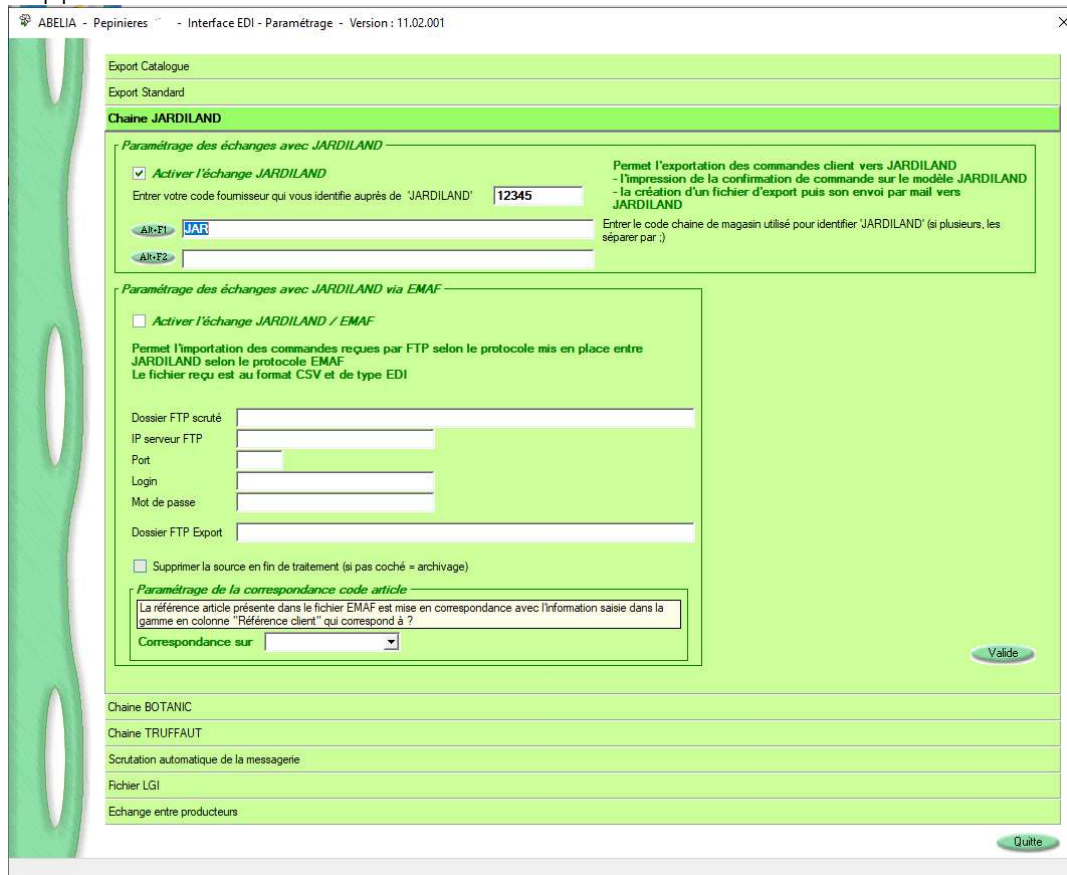

Choisir « Chaîne JARDILAND »

Cocher « Activer l'échange JARDILAND ».

Renseigner Le code fournisseur de votre société auprès de JARDILAND (=votre code fournisseur)

Renseigner Le code chaîne de magasin client rentré sur les fiches clients JARDILAND ; si plusieurs codes chaînes de magasin (identifiant « JARDILAND ») sont utilisés sur ABELIA, il faut tous les saisir. Dans ce cas les séparer par un « ; » (point-virgule)

Il est également possible de renseigner (de la même manière) le code catégorie client (si les clients JARDILAND sont identifiés par le code catégorie)

Cliquer sur bouton  pour enregistrer le paramétrage.

Quittez Abelia et le relancer pour que les paramètres soient pris en compte.

La partie « Activer l'échange JARDILAND / EMAF » est abordée dans une autre documentation.

Cette option permet de recevoir des fichiers @GP (=commande des magasins JARDILAND) et de les intégrer directement sur ABELIA (en commande client). Cette mise en place nécessite une déclaration/inscription auprès des services JARDILAND/@GP.



Pour affecter un client à une chaîne :



ABELIA - Pépinières - CLIENT - Version : 11.02.001

F7 C6181 JARDILAND AQUILA

Nouveau Entête Facturation Etiquette Stats Infos Edition Texte Pièces en cours Web

Logo

Chaîne	JAR	Alt+F1	JARDILAND
Gamme de prix		Alt+F2	
Promotion			

PARAMETRER L'ENVOI PAR MAIL

+ Menu Utilitaires > Paramétrage Société et constantes > Général >

L'écran suivant apparaît :

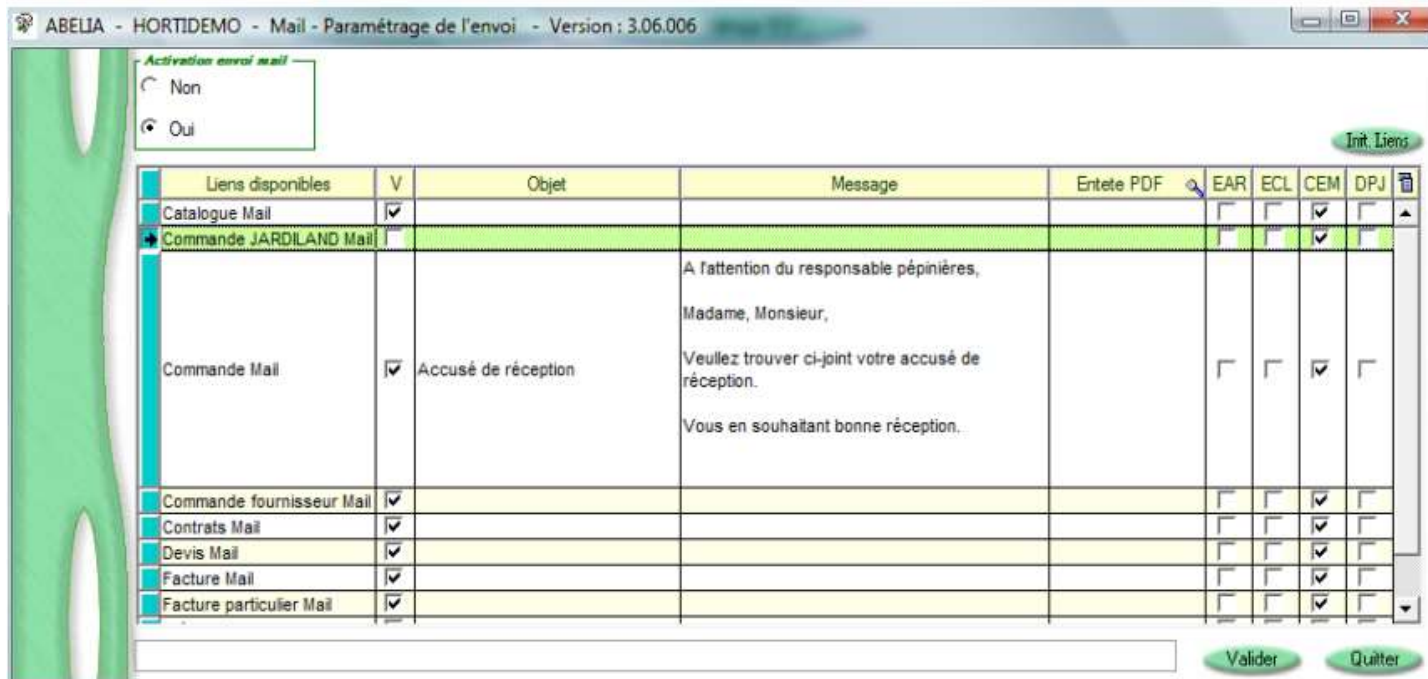

Liens disponibles	V	Objet	Message	Entete PDF	EAR	ECL	CEM	DPJ
Catalogue Mail	<input checked="" type="checkbox"/>				<input type="checkbox"/>	<input type="checkbox"/>	<input checked="" type="checkbox"/>	<input type="checkbox"/>
Commande JARDILAND Mail	<input type="checkbox"/>				<input type="checkbox"/>	<input type="checkbox"/>	<input checked="" type="checkbox"/>	<input type="checkbox"/>
Commande Mail	<input checked="" type="checkbox"/>	Accusé de réception	A l'attention du responsable pépinières, Madame, Monsieur, Veuillez trouver ci-joint votre accusé de réception. Vous en souhaitant bonne réception.		<input type="checkbox"/>	<input type="checkbox"/>	<input checked="" type="checkbox"/>	<input type="checkbox"/>
Commande fournisseur Mail	<input checked="" type="checkbox"/>				<input type="checkbox"/>	<input type="checkbox"/>	<input checked="" type="checkbox"/>	<input type="checkbox"/>
Contrats Mail	<input checked="" type="checkbox"/>				<input type="checkbox"/>	<input type="checkbox"/>	<input checked="" type="checkbox"/>	<input type="checkbox"/>
Devis Mail	<input checked="" type="checkbox"/>				<input type="checkbox"/>	<input type="checkbox"/>	<input checked="" type="checkbox"/>	<input type="checkbox"/>
Facture Mail	<input checked="" type="checkbox"/>				<input type="checkbox"/>	<input type="checkbox"/>	<input checked="" type="checkbox"/>	<input type="checkbox"/>
Facture particulier Mail	<input checked="" type="checkbox"/>				<input type="checkbox"/>	<input type="checkbox"/>	<input checked="" type="checkbox"/>	<input type="checkbox"/>

Si la ligne « Commande JARDILAND mail » n'apparaît pas, cliquez sur le bouton 

Sur la ligne « Commande Jardiland Mail », cochez la colonne V, et renseigner les autres informations comme sur l'écran :

Commande JARDILAND Mail	<input checked="" type="checkbox"/>	Votre commande #NUMPIECE - PEPINIERES	Bonjour, Suite à votre demande, veuillez trouver en pièce jointe votre commande. Avec nos remerciements, Cordialement,
-------------------------	-------------------------------------	---------------------------------------	---

+ PRECISIONS SUR LES CHOIX POSSIBLES

- Colonne V : Ouverture d'une fenêtre de confirmation avant envoi de mail
- Colonne Objet : Texte renseigné par défaut dans la rubrique Objet du Mail
- Colonne Message : Texte renseigné par défaut dans la rubrique Message du Mail
- Colonne Entête PDF : Texte ajouté automatiquement devant le nom de la pièce jointe
- Colonne EAR : Envoi avec Accusé de Réception
- Colonne ECL : Envoi avec Confirmation de Lecture
- Colonne CEM : Envoi avec Copie à l'Emetteur obligatoire
- Colonne DPJ : Suppression de la Pièce Jointe après envoi

EFFECTUER L'EXPORT EDI – JARDILAND DEPUIS LA SAISIE DE COMMANDES

ENREGISTRER LA COMMANDE CLIENT DU MAGASIN

La commande de votre client « magasin JARDILAND » est à saisir sur ABELIA via l'interface habituelle de saisie des commandes client.

Une fois la commande saisie, il suffit de cliquer sur le bouton « Imprime »

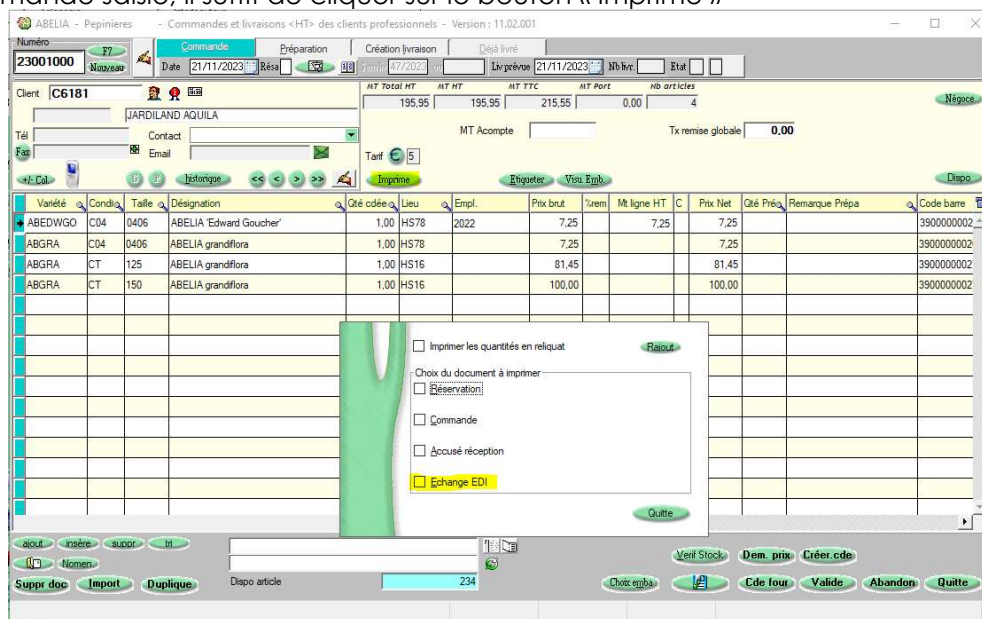

Sur l'écran de choix du document à imprimer, choisir : « Echange EDI ». L'écran suivant apparaît :

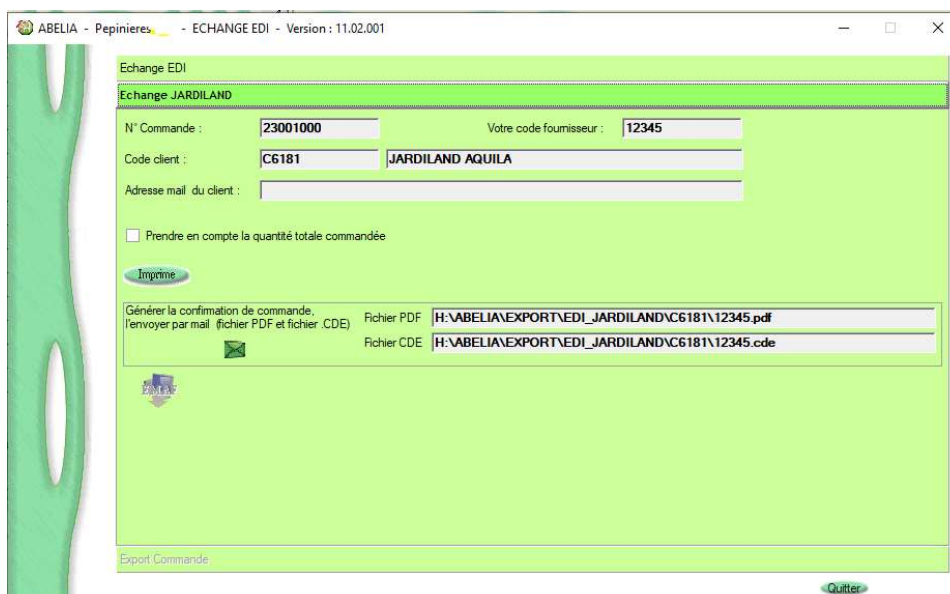

IMPRIMER

Cette action n'est obligatoire mais permet d'obtenir un aperçu avant de générer l'envoi EDI.

Cliquer sur le bouton « Imprime » : La mise en page est spécifique aux attentes de JARDILAND

Exemple :

Pépinières

005

Tél : 01 47 00 00 00
- TVA: FR/

Bon de Commande

N° Client : C6181
Commande N° : 23001000

Livraison prévue semaine du : 21/11/2023

JARDILAND AQUILA
77 rue du Georges CHARPAK
44115 HAUTE GOULAINÉ

N° Lig	N° Article	Désignation présentation taille	Quantité	Prix Brut HT	Remise	TVA	Prix Net HT	Valeur Totale HT
1		ABELIA "Edward Goucher" C04 0406  P.Vente: 0,00 Code 3900000002592	1	7,25		1	7,25	7,25
2		ABELIA grandiflora C04 0406  P.Vente: 0,00 Code 3900000002677	1	7,25		1	7,25	7,25
3		ABELIA grandiflora CT 125	1	81,45		1	81,45	81,45

1/1

EFFECTUER L'ENVOI PAR MAIL « EDI »

Cliquer sur le bouton « Mail »

Générer la confirmation de commande,
l'envoyer par mail (fichier PDF et fichier .CDE)

Fichier PDF **H:\ABELIA\EXPORT\EDI_JARDILAND\C6181\12345.pdf**

Fichier CDE **H:\ABELIA\EXPORT\EDI_JARDILAND\C6181\12345.cde**



L'écran d'envoi de mail apparaît avec les pièces jointes attendues par JARDILAND

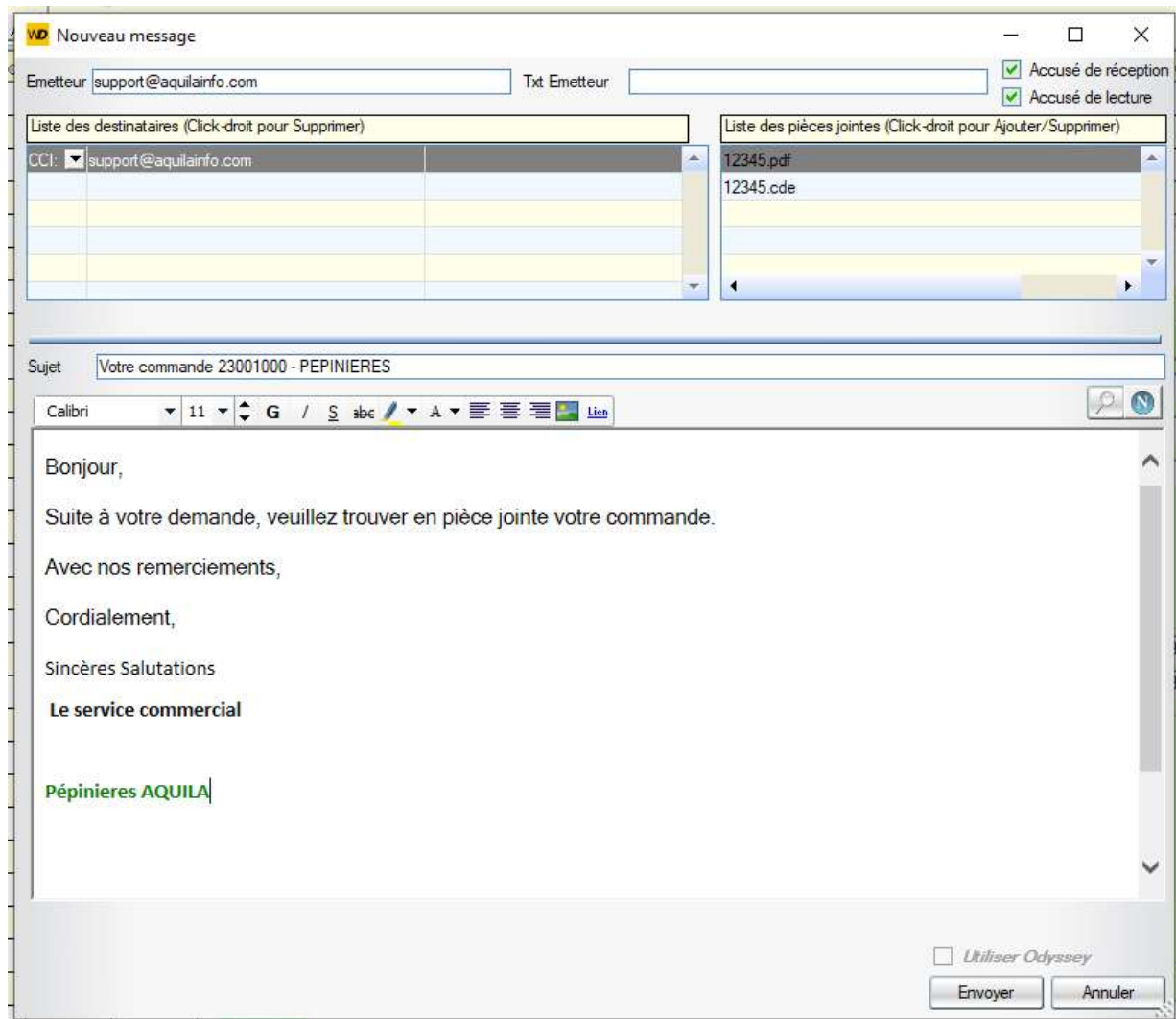

Cliquer sur Envoyer

Le mail est envoyé au client « JARDILAND ». Ce mail contient le fichier PDF (présentation JARDILAND vue plus haut) ainsi que le fichier « .CDE » (fichier Texte au format attendu par la chaîne Jardiland)

