

## :: SOMMAIRE ::

<b>PARAMÉTRER LA GESTION DES NOMENCLATURES.....</b>	<b>2</b>
<b>CRÉER UN ARTICLE COMPOSÉ.....</b>	<b>3</b>
1.CRÉER L'ARTICLE COMPOSÉ.....	3
2.RENSEIGNER LES COMPOSANTS.....	5
<b>UTILISER LES NOMENCLATURES DANS LES DOCUMENTS COMMERCIAUX.....</b>	<b>6</b>
1.INTÉGRER LA NOMENCLATURE AVEC GESTION DU STOCK DES ARTICLES COMPOSANTS.....	6
2.INTÉGRER LA NOMENCLATURE SANS GESTION DU STOCK DES ARTICLES COMPOSANTS.....	8
3.INTÉGRER RAPIDEMENT TOUTES LES NOMENCLATURES D'UNE COMMANDE.....	9
<b>UTILISER LES NOMENCLATURES DANS LE MODULE DE VENTE AU COMPTOIR.....</b>	<b>10</b>

## PRÉSENTATION

Ce document décrit les actions à réaliser pour gérer les nomenclatures dans les documents commerciaux.

La nomenclature est la liaison qui existe entre un article et ses différents composants (d'autres articles).

Abelia ne permet qu'un seul niveau de gestion de nomenclatures.

## PARAMÉTRER LA GESTION DES NOMENCLATURES

+ Menu Utilitaires > Paramètres

 **Ce paramétrage est accessible sur mot de passe. Contacter les services d'Aquila pour l'activer.**

Paramétrer l'utilisation des nomenclatures dans le dossier

+ Menu Utilitaires > Paramétrage Sociétés et Constantes > Constantes Diverses > Onglet Général

Cliquer sur le bouton 

L'écran suivant apparaît :

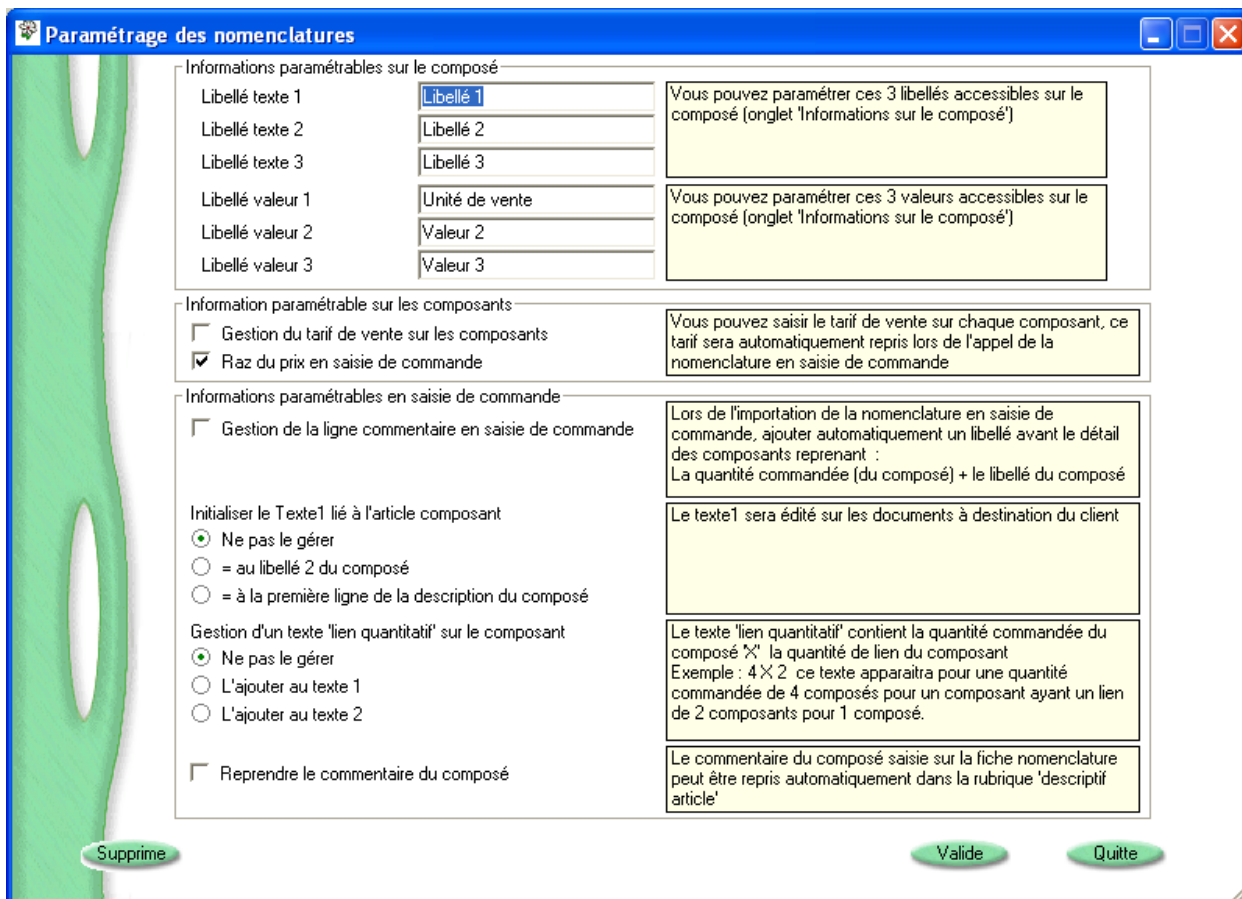

**Paramétrage des nomenclatures**

Informations paramétrables sur le composé

Libellé texte 1	Libellé 1	Vous pouvez paramétrer ces 3 libellés accessibles sur le composé (onglet 'Informations sur le composé')
Libellé texte 2	Libellé 2	
Libellé texte 3	Libellé 3	
Libellé valeur 1	Unité de vente	Vous pouvez paramétrer ces 3 valeurs accessibles sur le composé (onglet 'Informations sur le composé')
Libellé valeur 2	Valeur 2	
Libellé valeur 3	Valeur 3	

Information paramétrable sur les composants

Gestion du tarif de vente sur les composants

Raz du prix en saisie de commande

Vous pouvez saisir le tarif de vente sur chaque composant, ce tarif sera automatiquement repris lors de l'appel de la nomenclature en saisie de commande

Informations paramétrables en saisie de commande

Gestion de la ligne commentaire en saisie de commande

Lors de l'importation de la nomenclature en saisie de commande, ajouter automatiquement un libellé avant le détail des composants reprenant :  
La quantité commandée (du composé) + le libellé du composé

Initialiser le Texte1 lié à l'article composant

Ne pas le gérer

= au libellé 2 du composé

= à la première ligne de la description du composé

Le texte1 sera édité sur les documents à destination du client

Gestion d'un texte 'lien quantitatif' sur le composant

Ne pas le gérer

L'ajouter au texte 1

L'ajouter au texte 2

Le texte 'lien quantitatif' contient la quantité commandée du composé 'X' la quantité de lien du composant  
Exemple : 4 X 2 ce texte apparaîtra pour une quantité commandée de 4 composés pour un composant ayant un lien de 2 composants pour 1 composé.

Reprendre le commentaire du composé

Le commentaire du composé saisi sur la fiche nomenclature peut être repris automatiquement dans la rubrique 'descriptif article'

Supprime Valide Quitte

Choisir l'option souhaitée.

Cliquer sur bouton  pour enregistrer les paramètres.

Quittez Abelia et le relancer pour que les paramètres soient pris en compte.

## CRÉER UN ARTICLE COMPOSÉ

### 1. CRÉER L'ARTICLE COMPOSÉ

+ Menu Articles/article ou clic sur le bouton  sur le bureau d'Abelia.

Créer l'article comme sur l'écran suivant :

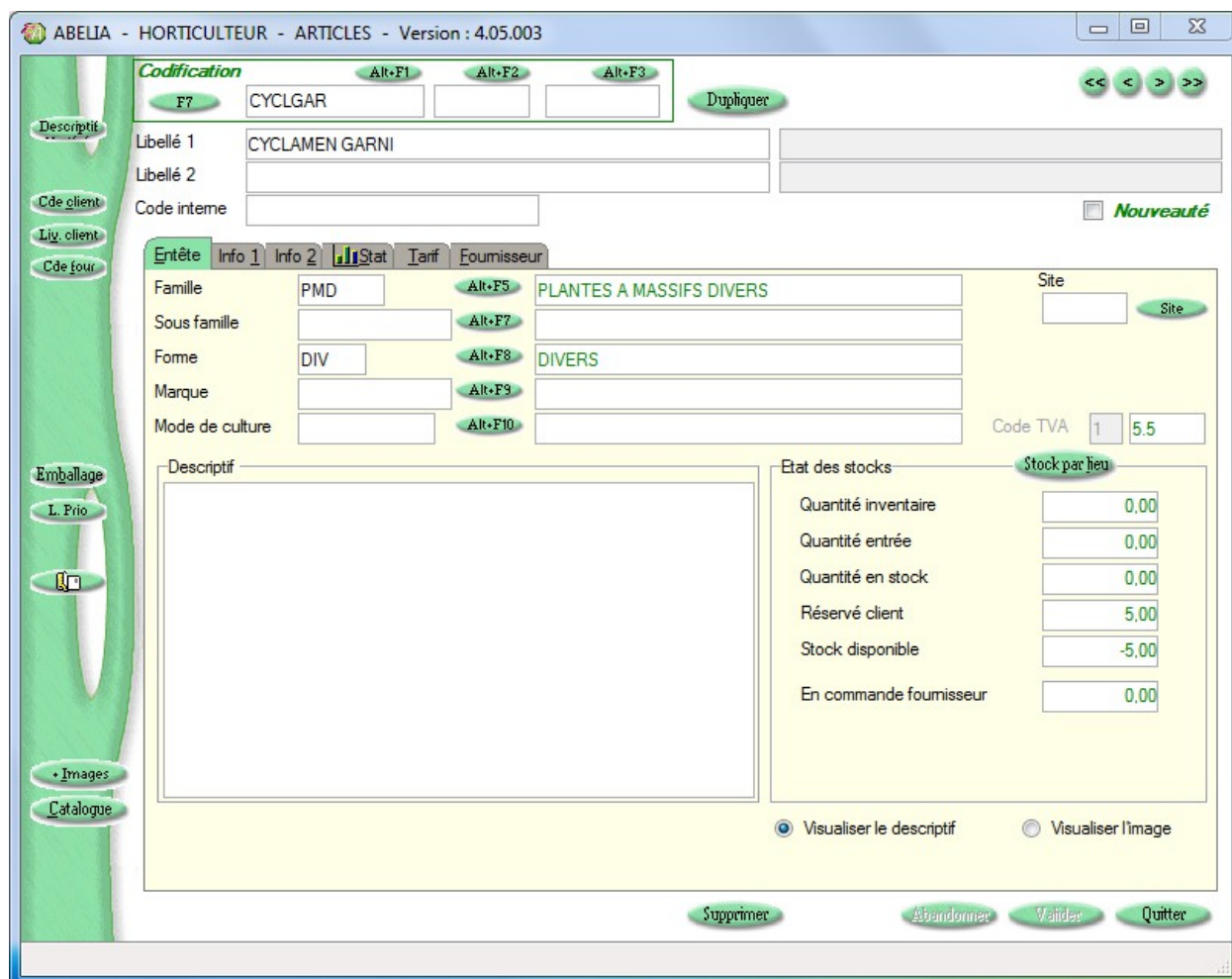

ABELIA - HORTICULTEUR - ARTICLES - Version : 4.05.003

**Codification** (Alt+F1) (Alt+F2) (Alt+F3)

F7 CYCLGAR Dupliquer

Descriptif Libellé 1 CYCLAMEN GARNI

Libellé 2

Cde client Code interne Nouveauté

Entête Info 1 Info 2 Stat Tarif Fournisseur

Famille PMD (Alt+F5) PLANTES A MASSIFS DIVERS Site

Sous famille (Alt+F7)

Forme DIV (Alt+F8) DIVERS

Marque (Alt+F9)

Mode de culture (Alt+F10) Code TVA 1 5.5

Descriptif

Etat des stocks Stock par lieu

Quantité inventaire	0,00
Quantité entrée	0,00
Quantité en stock	0,00
Réservé client	5,00
Stock disponible	-5,00
En commande fournisseur	0,00

Visualiser le descriptif Visualiser l'image

Supprimer Abandonner Valider Quitter

Cliquer sur le bouton  pour préciser les composants.

L'écran suivant apparaît :

Gestion des nomenclatures

Article composé

Référence: CYCLGAR [ ] [ ] [ ] F7 << < > >>

Désignation: CYCLAMEN GARNI

3 éléments

Composants Informations sur le composé

+/- Col Alt+F1

Code composant	Désignation	Quantité	Lien	Prép	Etiq	Chro	Code Vente
CYCLHAL 004 020040	CYCLAMEN	1	P	O	O	N	
SUJET	SUJET (OISEAU)	1	P	O	O	O	
COLL	COLLERETTE	2	P	O	O	O	

Ajout Suppr Insère Détail

Supprime Valide Abandon Quitte

Informations liées au composé :

Gestion des nomenclatures

Article composé

Référence: CYCLGAR [ ] [ ] [ ] F7 << < > >>

Désignation: CYCLAMEN GARNI

3 éléments

Composants Informations sur le composé

Description: **Cyclamen avec collerette et oiseau chantant.**

Préparation

Etiquette

Chromo

Supprime Valide Abandon Quitte

## 2. RENSEIGNER LES COMPOSANTS

Dans la zone «Désignation», le libellé de l'article est repris.

Ajouter des lignes d'articles avec les boutons **Ajout** **Suppr** **Insère**

Préciser les autres colonnes :

- ▶ **Quantité** : saisir le nombre d'articles nécessaires à l'élaboration de la nomenclature. Ces quantités pourront être utilisées afin de valoriser les besoins.
- ▶ **Lien** : Définit le mode de fonctionnement.
  - S: Substitution : L'article pourra être remplacé par un autre en cas de stock insuffisant
  - P: Permanent : C'est le type de lien qui permet de définir le rattachement des composants au composé. Ce lien est appelé lien «Permanent»
- ▶ **Prépa** : Le composant doit-il être préparé? Selon la réponse, le composant passera ou pas vers le bon de préparation? (saisir O ou N)
- ▶ **Etiq** : Faut-il éditer des étiquettes pour ce composant ? (saisir O ou N)
- ▶ **Chromo** : Faut-il éditer des chromos pour ce composant ? (saisir O ou N)

Le bouton **Détail** permet d'accéder aux mêmes informations sur le composant sous la forme d'une fenêtre. Il est possible d'ajouter un commentaire sur le composant. Ce commentaire ne sera pas repris ailleurs dans ABELIA.

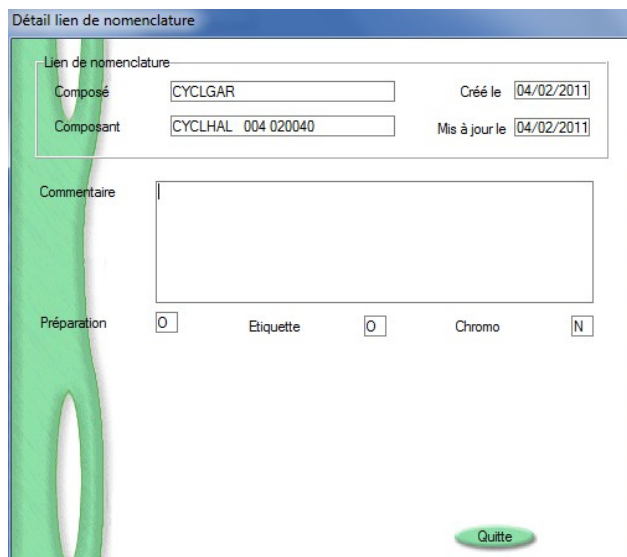

Détail lien de nomenclature

Lien de nomenclature

Composé: CYCLGAR Créé le: 04/02/2011

Composant: CYCLHAL\_004\_020040 Mis à jour le: 04/02/2011

Commentaire

Préparation:  O Etiquette:  O Chromo:  N

Quitte

Cliquer sur le bouton **Valide** pour terminer la création de la ligne pour l'article composé.

## UTILISER LES NOMENCLATURES DANS LES DOCUMENTS COMMERCIAUX

Il s'agit d'utiliser ces articles lors de la création des devis et des commandes.  
Il existe 3 manières d'intégrer les nomenclatures.

### 1. INTÉGRER LA NOMENCLATURE AVEC GESTION DU STOCK DES ARTICLES COMPOSANTS

#### + MÉTHODE 1 :

Ajouter une ligne avec l'article qui contient la nomenclature et saisir la quantité.  
Se positionner sur une des composantes du code article (Zone variété, taille ou conditionnement), utiliser la combinaison de touches **[ALT] [N]** pour afficher la composition de l'article.

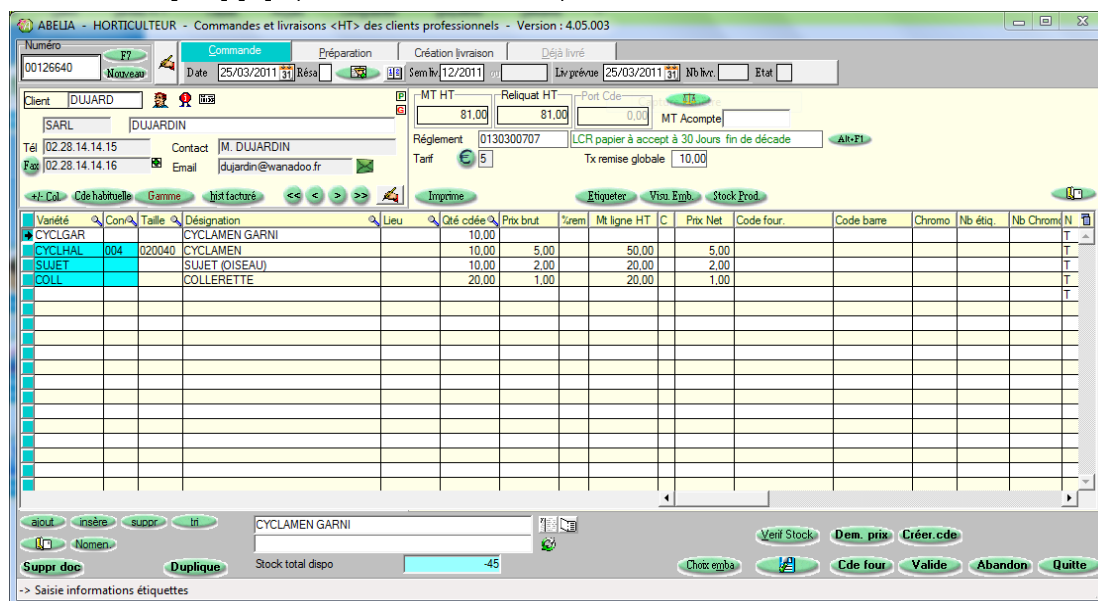

Valorisation des quantités des articles composants: «qté article nomenclature \* qté contenue dans la nomenclature».

#### + IMPACTS :

- impression documents : les lignes articles composants sont indiquées sous l'article composé.

DESIGNATION	Condit.	Taille	Quantité Commandée	Remise %	Prix Unitaire	T V A	Montant HT
CYCLAMEN GARNI			10			1	
CYCLAMEN	004	020040	10		5,00	1	50,00
SUJET (OISEAU)			10		2,00	2	20,00
COLLERETTE			20		1,00	2	20,00

- Impacts sur stocks : seuls les articles composants sont sortis du stock lors de la livraison de la commande (et pas l'article composé)

## + MÉTHODE 2 :

Ajouter une ligne avec l'article qui contient la nomenclature et saisir la quantité.

Faire un clic droit sur le bouton  (partie basse de l'écran)

L'écran suivant apparaît :

Code int.	Article	% Stock	Qté Stock	% départ	Qté initiale	% saisi	Qté saisie	L
	CYCLAMEN	26,05	-62	10,00	10,00	10,00	10,00	
	SUJET (OISEAU)	25,63	-61	10,00	10,00	10,00	10,00	
	COLLERETTE	48,32	-115	20,00	20,00	20,00	20,00	

Le pourcentage saisi est calculé en fonction de la quantité de départ des composants

Cliquer sur le bouton  pour terminer les modifications et revenir sur le document commercial.

## + IMPACTS :

- impression documents : les lignes articles composants sont indiquées sous l'article composé.

Page : 1/1

DESIGNATION	Condit.	Taille	Quantité Commandée	Remise %	Prix Unitaire	T V A	Montant HT
CYCLAMEN GARNI			10			1	
CYCLAMEN	004	020040	10		5,00	1	50,00
SUJET (OISEAU)			10		2,00	2	20,00
COLLERETTE			20		1,00	2	20,00

- Impacts sur stocks : seuls les articles composants sont sortis du stock lors de la livraison de la commande.

## 2. INTÉGRER LA NOMENCLATURE SANS GESTION DU STOCK DES ARTICLES COMPOSANTS

Ajouter une ligne avec l'article qui contient la nomenclature et saisir la quantité.  
Importer les articles composants de la nomenclature:

Cliquer sur le bouton  (partie basse de l'écran)

Les composants apparaissent sur l'écran de commande comme sur l'écran ci - dessous :

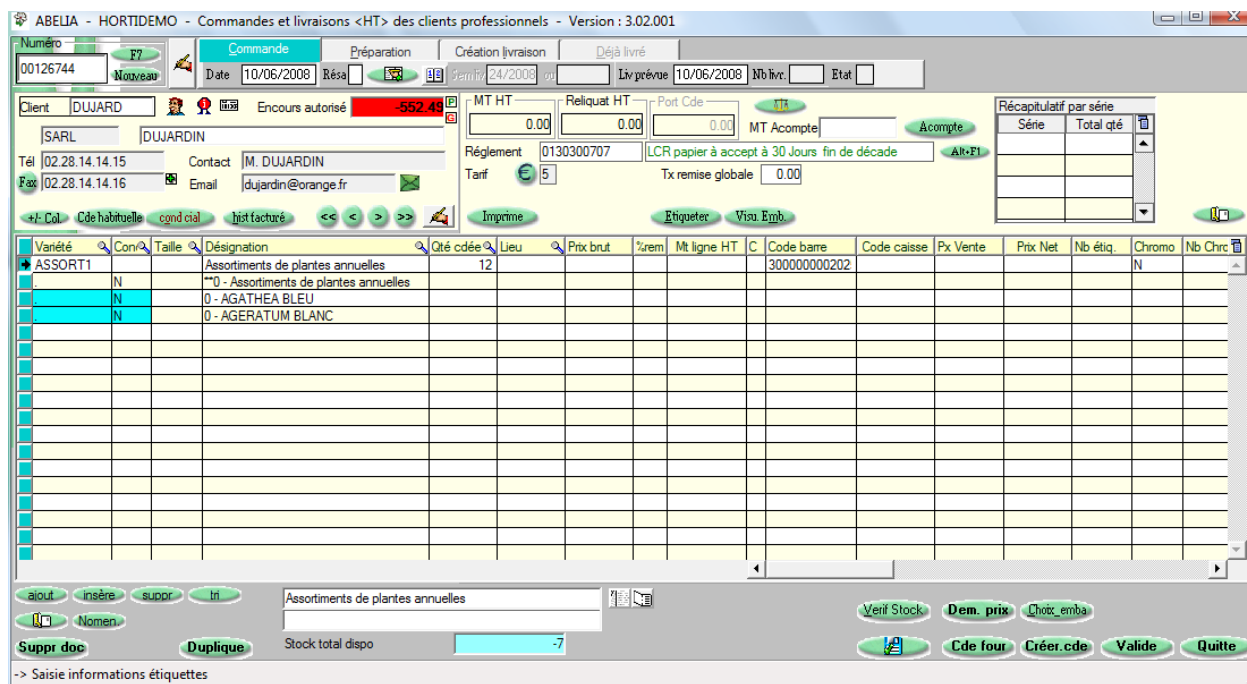

The screenshot shows the 'Commande' window in the Abelia software. The client is 'DUJARD' and the order number is '00126744'. The order date is '10/06/2008'. The total amount is '-552.45'. The table below shows the components of the order:

Vanété	Con	Taille	Désignation	Qté cde	Lieu	Prix brut	%rem	Mt ligne HT	C	Code barre	Code caisse	Px Vente	Prix Net	Nb étiq.	Chromo	Nb Chrc
ASSORT1	N		Assortiments de plantes annuelles	12						300000000202					N	
	N		**0 - Assortiments de plantes annuelles													
	N		0 - AGATHEA BLEU													
	N		0 - AGERATUM BLANC													

### + IMPACTS :

- ▶ impression documents : les lignes articles composants sont indiquées sous l'article composé.

Page : 1/1

DESIGNATION	Condit.	Taille	Quantité Commandée	Remise %	Prix Unitaire	T V A	Montant HT
CYCLAMEN GARNI			10			1	
CYCLAMEN	004	020040	10		5,00	1	50,00
SUJET (OISEAU)			10		2,00	2	20,00
COLLERETTE			20		1,00	2	20,00

- ▶ Impacts sur stocks : Les lignes sont alors des textes simples qui n'impactent pas les stocks. C'est seulement l'article Nomenclature qui sera préparé en valorisant les articles composant.
- ▶ La facture qui sera générée ne contiendra que la seule ligne de l'article composé.



## 3. INTÉGRER RAPIDEMENT TOUTES LES NOMENCLATURES D'UNE COMMANDE

Lorsque une commande contient plusieurs articles composés, il est possible de faire « descendre » les articles composants composants en une seule fois.

Une fois les articles composés saisis, cliquer sur le bouton  Nomenclature.

### + IMPACTS :

- ▶ Les articles composants apparaissent sous chaque article composé

Variété	Con	Taille	Désignation	Lieu	Qté cdée	Prix brut	%rem	Mt ligne HT	C	Prix Net
CYCLGAR			CYCLAMEN GARNI		20,00					
CYCLHAL	004	020040	CYCLAMEN		20,00	5,00		100,00		5,00
SUJET			SUJET (OISEAU)		20,00	2,00		40,00		2,00
COLL			COLLERETTE		40,00	1,00		40,00		1,00
ASSORT			Assortiments de plantes annuelles		10,00					
AGERATU	B06	BLAN	AGERATUM BLANC	DEPOT3	30,00	2,63		78,90		2,63
BEGONIA	B06	RSFB	BEGONIA ROSE FB		50,00	2,63		131,50		2,63
GAZANIA	B06		GAZANIA		20,00	2,80		56,00		2,80

## UTILISER LES NOMENCLATURES DANS LE MODULE DE VENTE AU COMPTOIR

Lors de la saisie d'un ticket de caisse, saisir l'article composé, le sélectionner,

Code Interne	Désignation	Lieu	Empl.	Qté.	Px. Brut	Remise	Px. net	Mnt. H.T	TVA
300000000202	CYCLAMEN GARNI			3					1

Cliquer sur le bouton

**Nomencl.**

### + IMPACTS :

- ▶ Les articles composants apparaissent sous l'article composé

Code Interne	Désignation	Lieu	Empl.	Qté.	Px. Brut	Remise	Px. net	Mnt. H.T	TVA
30000000020	CYCLAMEN GARNI (Prix : 0.00€)			3					1
300000000199	CYCLAMEN			3	5,00		5,00	15,00	1
300000000201	SUJET (OISEAU)			3	2,00		2,00	6,00	2
300000000200	COLLERETTE			6	1,00		1,00	6,00	2

- ▶ Impacts sur stocks : seuls les articles composants sont sortis du stock lors de l'impression du ticket de caisse